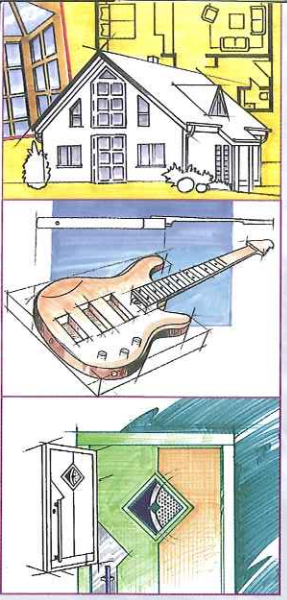

Systeme und Anlagen für die Holzbearbeitung

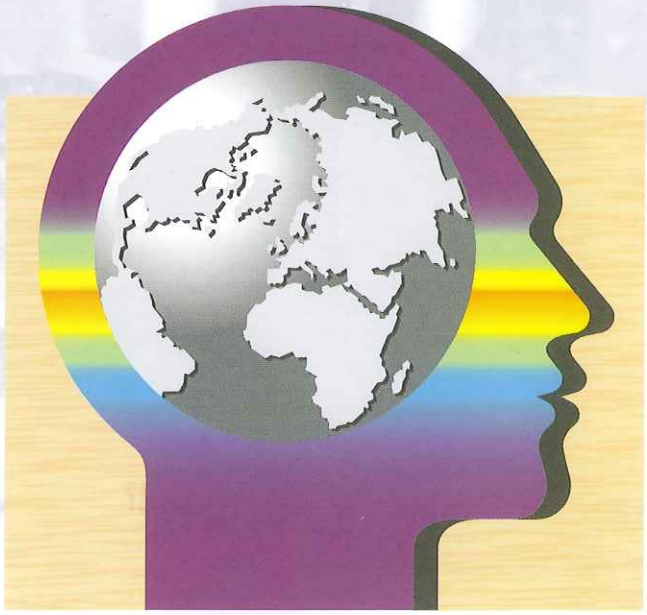

DAS RICHTIGE BEARBEITUNGSZENTRUM FÜR IHREN ERFOLG

EiMa

Systeme und Anlagen zur Bearbeitung von Stahl, Aluminium, Kunststoffen und Holz.

www.hoechsmann.com

Das Platten-Bearbeitungszentrum **OMEGA** eignet sich besonders für großflächige Werkstücke und wird deshalb zum Beispiel im Caravan- und Wohnmobilbau eingesetzt.

Die Beschickung erfolgt über die Portalvorder- und Portalrückseite. Der Maschinentisch hat einen automatischen Ein- und Austransport sowie eine automatische Werkstückfixierung.

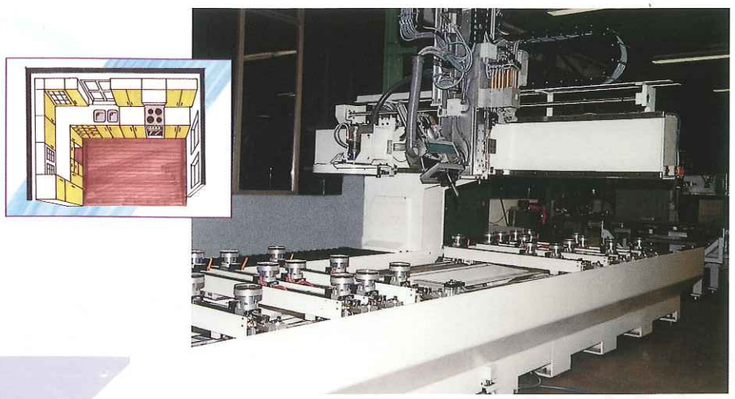

Diese **ALPHA C** wurde für die schnelle und flexible Plattenbearbeitung entwickelt. Sie wird besonders vorteilhaft in der Produktion von Küchenmöbeln eingesetzt.
Der schnellrüstende Traversentisch hat einzeln verstellbare Sauger. Die schwenkbare Spindel ermöglicht die stirnseitige Bearbeitung und den Einsatz von Bohraggregaten mit 20 einzeln abrufbaren Spindeln.

Erfahrung ist durch nichts zu ersetzen.

Die EiMa Maschinenbau GmbH entwickelt, fertigt und vertreibt Systeme und Anlagen für die automatisierte Bearbeitung von Werkstücken aus unterschiedlichen Materialien. Überall, wo Präzision, hohe Prozess-Sicherheit und individuelle Lösungen entscheidend sind, verlassen sich Fachleute auf unsere Kompetenz. Seit über 15 Jahren.

Moderne Technologien für die rationelle Holzbearbeitung sind dabei eines unserer Hauptarbeitsgebiete. Die vorliegende Infoschrift kann Ihnen nur einen Überblick über unser Leistungsangebot geben. Alles weitere möchten wir gerne persönlich mit Ihnen besprechen.

Diese **GAMMA** leistet als Bearbeitungszentrum hervorragende Dienste bei der rationellen Fertigung von Türen.
Sie ist mit beidseitiger Portalbestückung ausgestattet und arbeitet an der Vorderseite mit einem 5-Achskopf mit Werkzeugwechsler und an der Rückseite mit Tastspindel, Werkzeugwechsler und Sägeaggregat. Werkstücktransport und Werkstückfixierung erfolgen vollautomatisch.

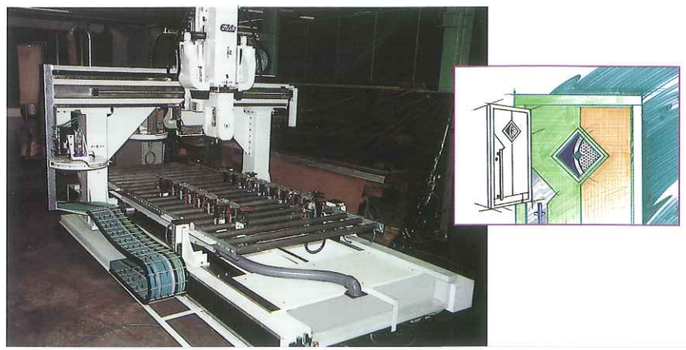

Diese **ALPHA C** wurde auf die speziellen Belange des Musikinstrumentenbaus abgestimmt. Es ist eine Tandemmaschine mit Ausfahrtischen für besonders rationelle Fertigungsabläufe. Die 4-Kanaltechnik dient zur Eliminierung der Maschinenstillstandszeiten beim Werkzeugwechsel.

VARIABLE MASCHINENKONZEPTE ZUR LÖSUNG INDIVIDUELLER AUFGABEN

Mit Kunden- und Praxisnähe, mit Kompetenz, vielen guten Ideen und außergewöhnlichem Engagement haben die EiMa-Konstrukteure Maschinenkonzepte und Komponenten entwickelt, die sich hervorragend zur Realisierung spezieller Aufgaben eignen. Schnell, zu fairen Preisen und ohne Risiko hinsichtlich der Funktionssicherheit.
Alles passt exakt zusammen.
Überzeugende Qualität »Made in Baden-Württemberg«. Hier sehen Sie die neuesten Beispiele.

www.hoechsmann.com

Diese **ALPHA C** wurde auf die speziellen Belange des Musikinstrumentenbaus abgestimmt. Es ist eine Tandemmaschine mit Ausfahrtischen für besonders rationelle Fertigungsabläufe. Die 4-Kanaltechnik dient zur Eliminierung der Maschinenstillstandszeiten beim Werkzeugwechsel.

VARIABLE MASCHINENKONZEPTE ZUR LÖSUNG INDIVIDUELLER AUFGABEN

Mit Kunden- und Praxisnähe, mit Kompetenz, vielen guten Ideen und außergewöhnlichem Engagement haben die EiMa-Konstrukteure Maschinenkonzepte und Komponenten entwickelt, die sich hervorragend zur Realisierung spezieller Aufgaben eignen. Schnell, zu fairen Preisen und ohne Risiko hinsichtlich der Funktionssicherheit.
Alles passt exakt zusammen. Überzeugende Qualität »Made in Baden-Württemberg«. Hier sehen Sie die neuesten Beispiele.

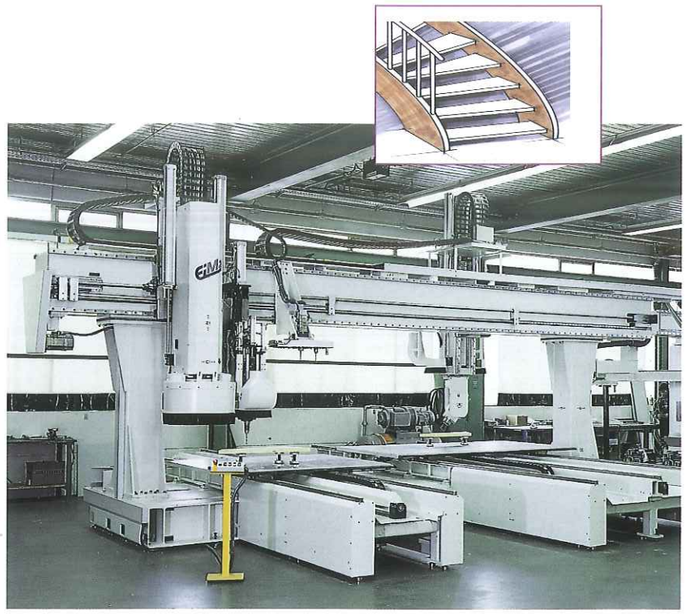

Bei Herstellern von Treppen und Türen – um nur zwei Beispiele zu nennen – bewährt sich die **SIGMA D**, weil sie mit fahrbaren Tischen für die Kombination von Einzelbearbeitung kleiner und besonders großer Werkstücke wie Treppenwangen ausgerüstet ist.
An der Portalrückseite wird mit einem 5-Achskopf gearbeitet; an der Vorderseite mit Bohrkopf, gesteuerter Kreissäge und leistungsstarker Frässpindel.

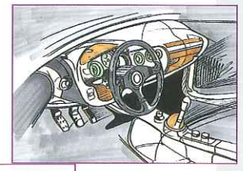

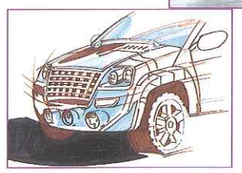

Die **GAMMA** ist eine Hochportalmaschine für großvolumige Werkstücke. Aufgrund ihrer hohen Präzision und Arbeitsgeschwindigkeit wird sie auch im Modell- und Formenbau eingesetzt.

www.hoechsmann.com