



Schelling HPO

# Neue Version HPO 5.0



Viel Neues ...

■ **Fleximport-Konfigurator**

Import von Textdateien (z. B \*.csv) oder Excel-Dateien (\*.xlsx) mit einfach zu bedienender Zuweisungstabelle für die zu importierenden Daten.

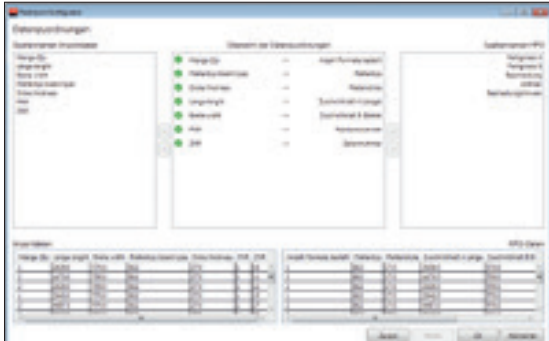

■ **Mehrfache Optimierungslösungen**

Bei unveränderter Rechenzeit werden mehrere Lösungsvorschläge berechnet. Diese lassen sich per Mausclick übernehmen. In der Auswahltabelle kann nach den wichtigsten Daten sortiert werden, wie zum Beispiel der Sägezeit oder der Ausnutzung.

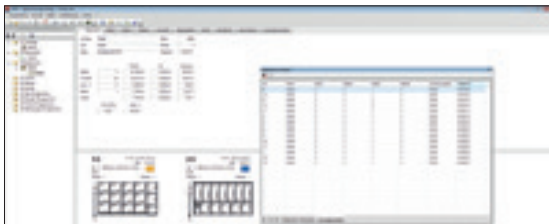

■ **Optimierung der Rechenzeit**

Durch kontinuierliche Verbesserungen im Rechenkern in den letzten Jahren werden mit der neuesten HPO-Version massive Verkürzungen der Rechenzeiten erreicht. Und das bei gleichbleibend sehr guten Ergebnissen.

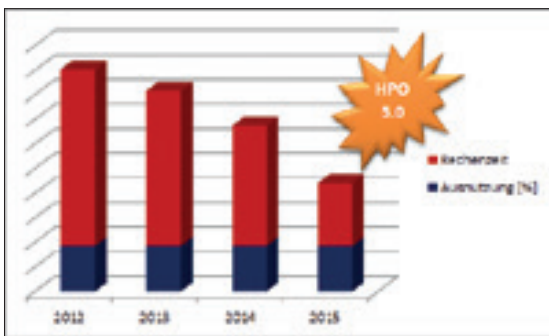

■ **HPO Basic**

Die HPO-Version für das Handwerk zur perfekten Nutzung der Sägereihe s 45. Die neu entwickelte HPO-Basic-Version ist ab sofort erhältlich.



... und Altbewährtes

■ **Schieberegler**

Für sehr einfache Steuerung der komplexen Optimierungsparameter.

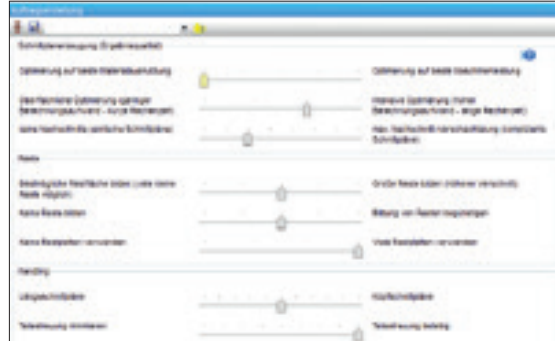

■ **Multiprozessornutzung + Batch Optimierung**

- Durch die Multiprozessornutzung wird die Rechenzeit bei gleichbleibend sehr guten Ergebnissen erheblich verringert.
- Verschiedene Materialien werden gleichzeitig optimiert (Batch-Optimierung).

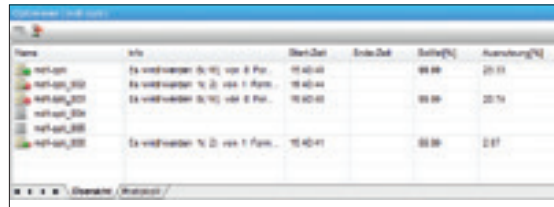

Name	Info	Start-Zeit	Ende-Zeit	Laufzeit	Ausnutzung [%]
hpo_001	Es wird werden 10 von 8 Pst.	10:40:00	10:40:00	00:00	20.11
hpo_002	Es wird werden 10 von 8 Pst.	10:40:00	10:40:00	00:00	20.11
hpo_003	Es wird werden 10 von 8 Pst.	10:40:00	10:40:00	00:00	20.11
hpo_004	Es wird werden 10 von 8 Pst.	10:40:00	10:40:00	00:00	20.11



■ **Zoomfunktion Schnittpläne**

Schnittpläne werden mit allen Details vergrößert angezeigt.

